Universitets- och högskolerådet

Nina Ahlroos,
Euroguidance Sweden

Internationella möjligheter inom vuxenutbildningsområdet

SiV seminarium 2021-11-12

Medfinansieras av Europeiska unionen

Universitets- och högskolerådet

Universitets- och högskolerådet, UHR

”Utbildning, utbyte och utveckling – för alla som vill vidare”

- Studieinformation – studera.nu
- Antagning till högskolan – antagning.se, universityadmissions.se
- Bedömning av utländsk utbildning, alla utbildningsnivåer – uhr.se/bedomning
- Internationellt utbyte och samarbete, alla utbilningsnivåer – utbyten.se

euro | guidance

Universitets- och högskolerådet

Universitets- och högskolerådet, UHR

UHR:s regleringsbrev 2015-2017:
”Myndigheten ska särskilt redovisa vilka informationsinsatser som har vidtagits för att inom myndighetens uppgifter nå studie- och yrkesvägledare på alla utbildningsnivåer.”

Vägledare en viktig målgrupp för UHR
- som vidareinformatörer
- som länk till elever och studenter
- som mottagare av fortbildning, stöd och verktyg

Vägledarwebb & nyhetsbrev för vägledare: www.uhr.se/syv

euro | guidance

Universitets- och högskolerådet

Uppdrag för Euroguidance

- Utveckla en europeisk dimension inom studie- och yrkesvägledning
- Främja internationellt utbyte genom vägledning
- Inkludera ”ivägledning” i det dagliga vägledningsarbetet

www.Euroguidance.eu

Good practice database

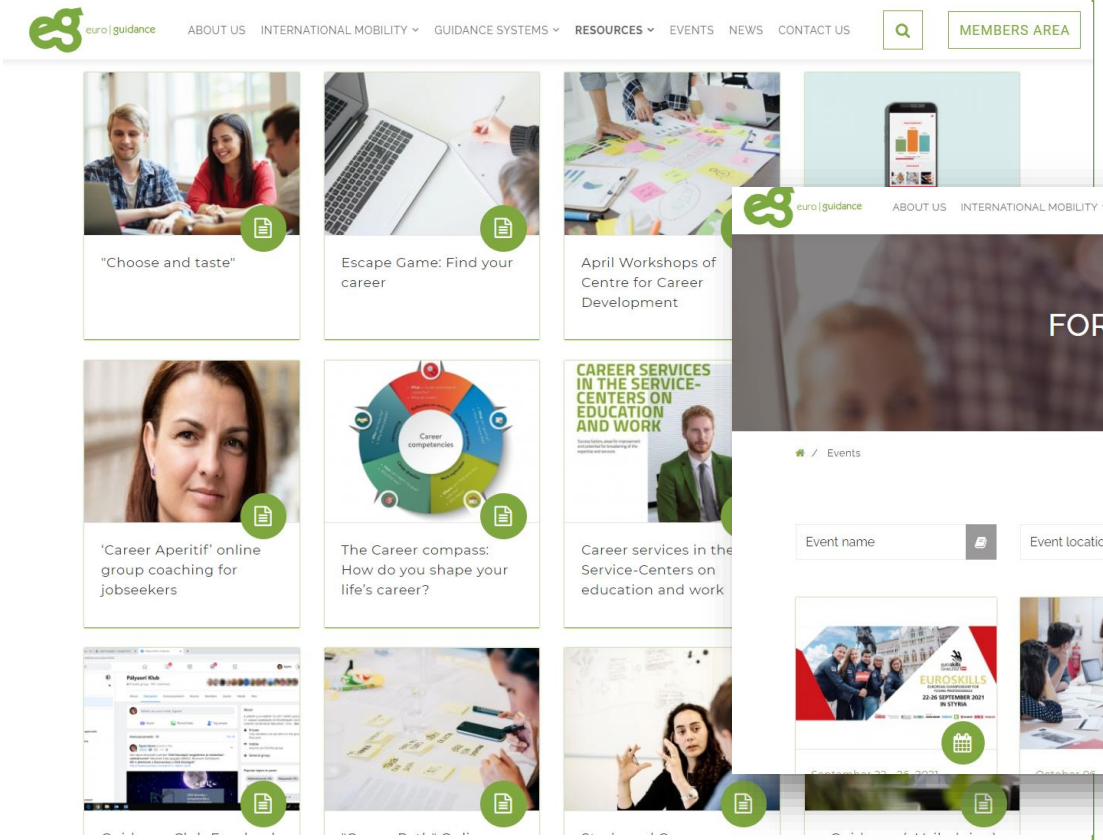

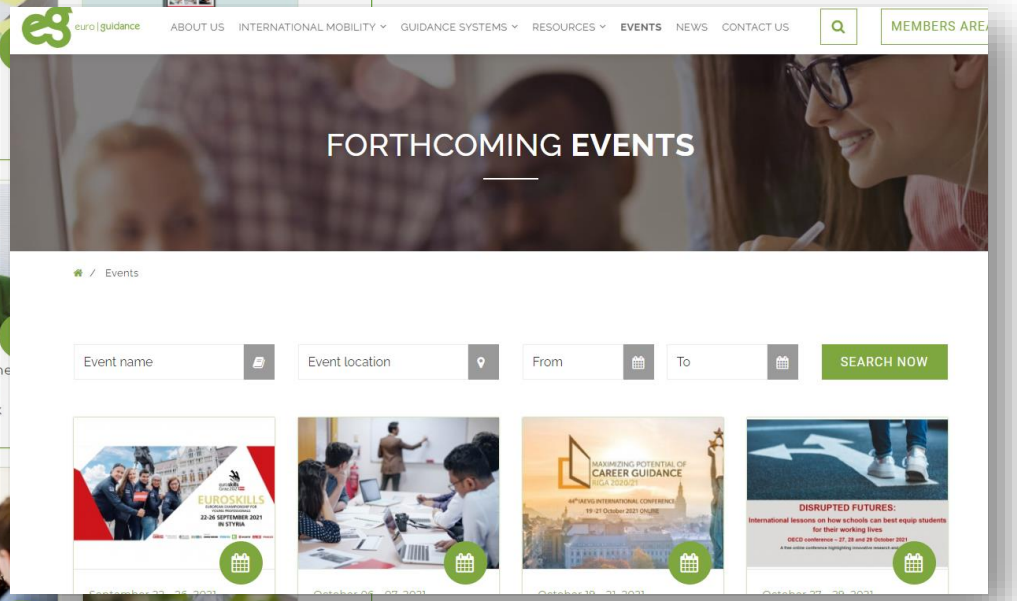

Euroguidance Insight Magazine

euro | guidance
European Network to Support Guidance and Counselling

Newsletter

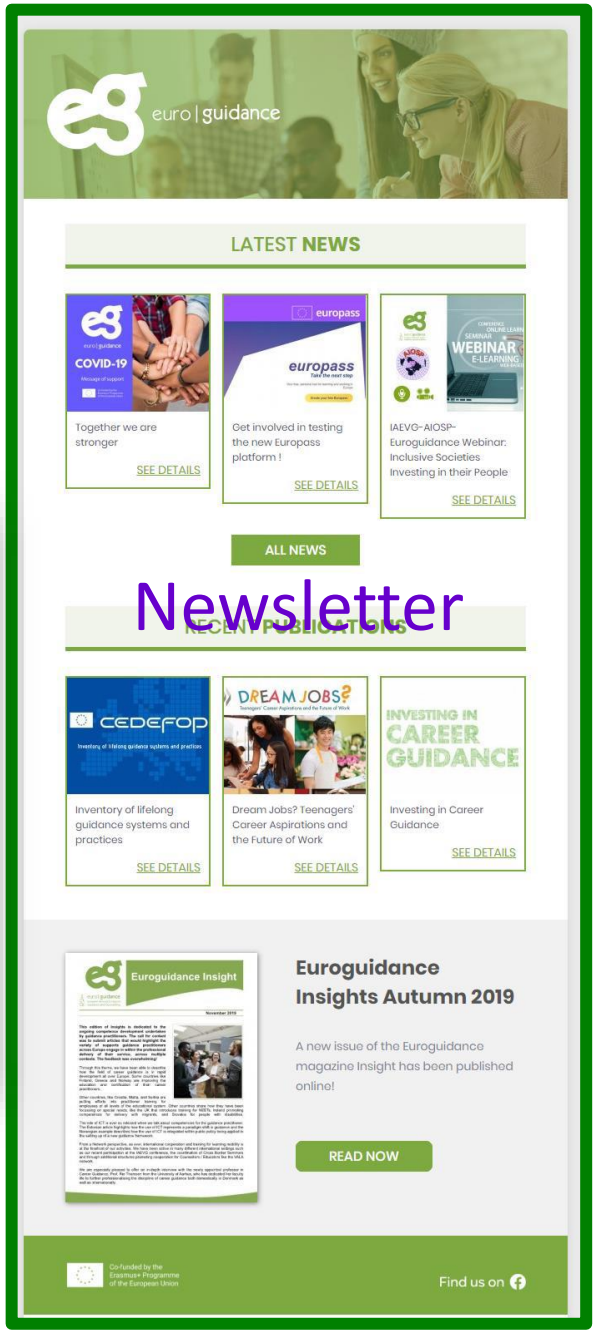

Universitets- och högskolerådet

Erbjuda kompetensutveckling för vägledare

Sara •
Tack för en mycket lärorik och inspirerande kurs. Jag kommer ta med mig mycket från den här kursen i min vägledning

Stefan
Ny inspiration, en ögonöppnare t.ex. för vikten av efter-stadiet, och en igångsättare att faktiskt börja förändra och förbättra.

Fanni •
Jag har verkligen lärt mig massor under kursen gång men inte bara det - jag har fått helt nya sätt att se på saker, helt nya förhållningssätt!

Universitets- och högskolerådet

Bidra till samarbete mellan vägledare och vägledningstjänster i olika länder

- Samordna och finansiera studiebesök för vägledare i Europa, i samarbete med Sveriges Vägledarförening inom ”Academia”. Sista ansökan 22 november.

Läs om andras erfarenheter på uhr.se/euroguidance

- Arrangera olika typer av internationella utbyten, konferenser och seminarier för vägledare

Nordisk Ministerråd

ARBEJDSSEMINIAR OM NORDISK MOBILITET FOR VEJLEDERE 13/11 2019 i Nordens Hus, København K

Ta del av andras studiebesök via ACADEMIA

Lyssna

Under studiebesöken, som varade en vecka, kunde deltagarna lära sig om hur vägledningen i värdlandet var organiserad och de kunde studera arbetsmetoderna där. Deltagarna fick även möjlighet att diskutera sina upptäckter med kollegor från ett flertal andra länder, som också deltog i respektive besök.

2019 års stipendiater delar sina berättelser här:

Fokus på vägledarprofessionen i England

Seth från Vägledningscentrum i Malmö åkte till Bradford och såg att en stor del av arbetstiden går åt till annat än själva vägledningen. Möjliga lösningar som Seth tog del av i England var att man där delade upp vägledararbetet i flera olika delar och att fokus låg på anställningsbarhet i kontakten med de sökande.

Ta del av Seths rapport här (pdf)

Till högskola i tyska arbetsförmedlingens regi

Mirja från Jobbtorg Stockholm besökte Schwerin i norra Tyskland.
Den tyska arbetsförmedlingens egen högskola, HdBA, arrangerade besöket.

Ta del av Mirjas rapport här (pdf)

Insyn i projekt för drop-outs och arbetslösa i Spanien

Tina från Göteborgs universitet besökte Zaragoza i norra Spanien.

Under rubriken 'Transitions and Early School Leaving in Spain' fick Tina ta del av olika projekt med syfte att fånga upp så kallade drop-outs, och unga och vuxna som hamnat utanför yrkeslivet.

Ta del av Tinas rapport här (pdf)

Akademiabesök Köpenhamn 2019

Livslång vägledning enligt dansk modell

Åsa från Skvaderns gymnasieskola i Sundsvall besökte Köpenhamn och fick, förutom den inblick i dansk vägledning också med sig en god bild av de tyska och estniska utbildningssystemen.

Ta del av Åsas rapport här (pdf)

euro | guidance

Universitets- och högskolerådet

Informera och sprida kännedom både ”utåt” och ”inåt”

“Internationellt” **nyhetsflöde** på UHR:s vägledarwebb:

www.uhr.se/euroguidance

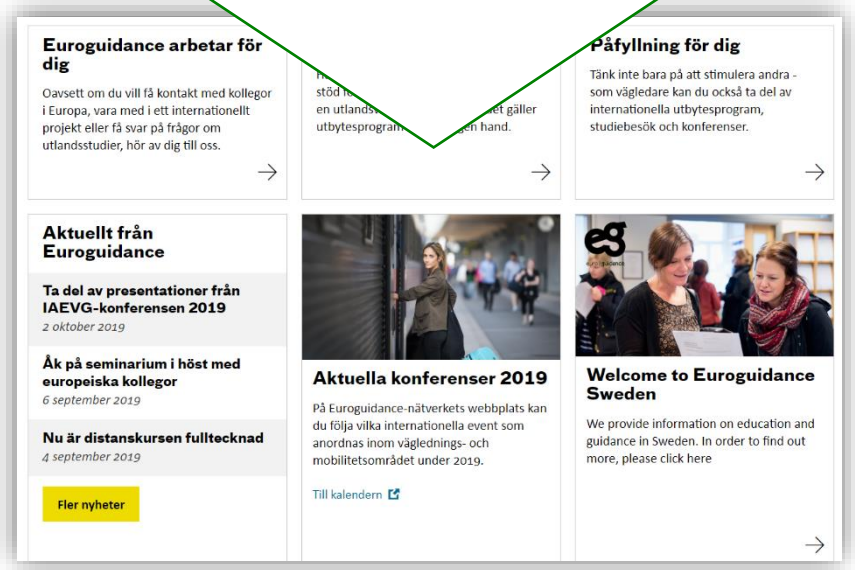

Artiklar:

DEVELOPING GUIDANCE COMPETENCES FOR LEARNING MOBILITY:
https://brill.com/view/title/57290

An international dimension for improved capacity building of guidance professionals:
https://www.cedefop.europa.eu/files/6202_en.pdf

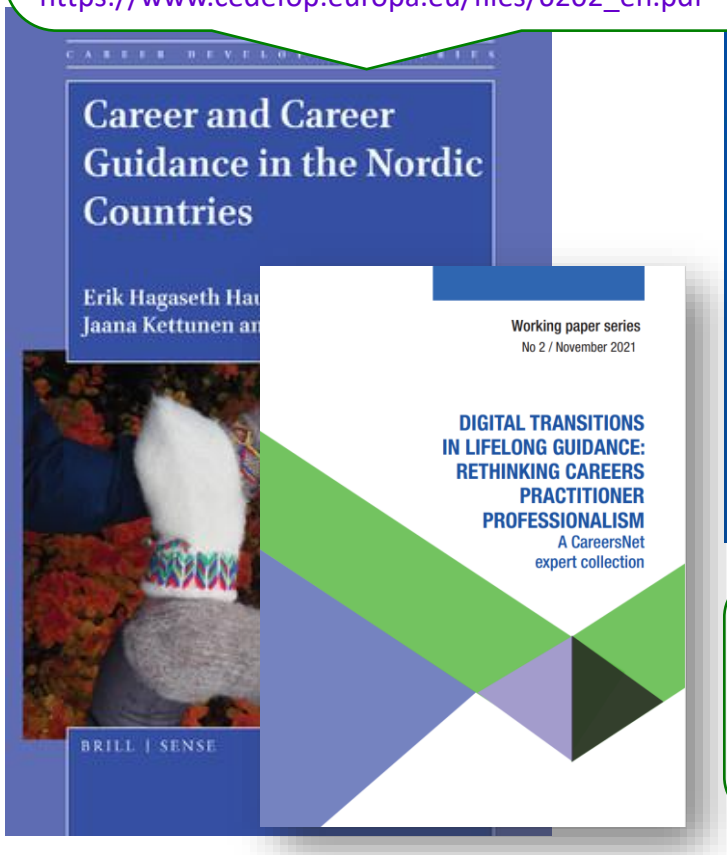

Beskrivning av det svenska vägledningssystemet

euro | guidance

Universitets- och högskolerådet

Vad kan studerande inom vuxenutbildningen göra?

Universitets- och högskolerådet

Studier och praktik inom program – Norden o Baltikum

Nordplus – Nordiska ministerrådets program

Nordplus Vuxen - studera eller praktisera minst 5 arbetsdagar och max 1 år vid en nordisk eller en baltisk organisation, inklusive på de självstyrande områdena Färöarna, Grönland och Åland.

Nordplus Högre utbildning - studera 1-12 månader

Expressmobilitet - en vecka (fem arbetsdagar).

→ Nordplus vuxen
https://www.utbyten.se/program/nordplus-vuxen

Universitets- och högskolerådet

Studier och praktik inom program - Europa

Erasmus+ - EU:s program för internationellt utbyte och samarbete

Studier

Erasmus+ mobilitet vuxnas lärande
Vuxna studerande med låg utbildningsnivå eller med begränsade möjligheter kan delta i utbyten (mobilitetsaktiviteter)

Studie- eller praktikperiod för enskild studerande kan vara från 2 upp till 30 dagar (exklusive digitala aktiviteter).
Studerande i grupp kan vara fysiskt på plats från 2 upp till 30 dagar (exklusive digitala aktiviteter).

Erasmus+ mobilitet högre utbildning
student vid en högskola kan studera 3–12 månader vid ett annat europeiskt lärosäte.

https://www.utbyten.se/program/erasmus-mobilitet-vuxenutbildning/

Praktik

Erasmus+ yrkesutbildning
Studerande inom vuxnas yrkeslärande kan praktisera vid en relevant organisation utomlands under 10 dagar upp till 1 år. De kan även delta i yrkestävlingar mellan 1-10 dagar.

Erasmus+ mobilitet högre utbildning
studenter på högskolan praktisera på ett företag eller i en organisation i ett annat europeiskt land mellan två och tolv månader

Universitets- och högskolerådet

Studier och praktik inom program – Övriga världen

Atlas - svenska statens program för utbildningssamarbete mellan Sverige och resten av världen.

- **Atlas partnerskap** - organisationer inom vuxenutbildning kan söka medel för samarbete med motsvarande utbildningsinstitutioner över hela världen.

- Elever som läser allmänna kurser inom vuxenutbildningen kan delta i utbyte inom sådana projekt

- **Atlas praktik** - elever inom vuxenutbildningens yrkesprogram kan delta i arbetsplatsförlagt lärande (APL) på en arbetsplats i ett annat land. APL-vistelsen utomlands ska pågå i minst tre veckor (femton arbetsdagar) och max 15 veckor (75 arbetsdagar).

https://www.utbyten.se/program/om-atlas/

Universitets- och högskolerådet

På egen hand – vanligt för vuxenstuderande?

- Vuxenstuderande är underrepresenterade inom internationell mobilitet
- Social snedrekrytering när det gäller deltagande i program
- I lägre grad för dem som praktiserar utomlands
- Studerande med utländsk bakgrund studerar utomlands i högre utsträckning trots sin socioekonomiska bakgrund – de studerar utomlands som free-movers i högre utsträckning
- Att studera utomlands som free-mover är vanligare inom vuxenutbildningen
- Nya Erasmus+ vill bli mer inkluderande och få fler deltagare från underrepresenterade grupper

Universitets- och högskolerådet

Varför delta? Fördelar för samhälle och individ

Nuffic – Nederländernas organisation för internationalisering inom utbildningsområdet: www.nuffic.nl

Universitets- och högskolerådet

Varför ska vägledare involveras?

- Vi behöver göra mer för att nå 20-procets målet - hitta nya sätt att bredda deltagandet genom ökat stöd och motivation för individen
- Börja tidigt att väcka tanken – internationella kontakter och utbildningsutbyte med andra länder **ska** främjas. Alla i skolan ska arbetas med detta.

”Europeiska unionens utvidgning har gett en ökad potential för rörlighet såväl på utbildningsområdet som på arbetsmarknaden och därigenom skapat ett behov av att **unionens medborgare förbereds för att utveckla sina inlärnings- och karriärvägar inom ett större geografisk område**”

EU:s rådsresolution om livslång vägledning , 2008

Universitets- och högskolerådet

Ivägledningsarbetet

- Garantera tillgång till mobilitet – motivation och förberedelse, breddat deltagande
- Säkerställa ”överlevnad” – stöd under mobilitetsperioden
- Förbättra inlärningsresultatet – bearbeta upplevelser och identifiera kompetenser

Universitets- och högskolerådet

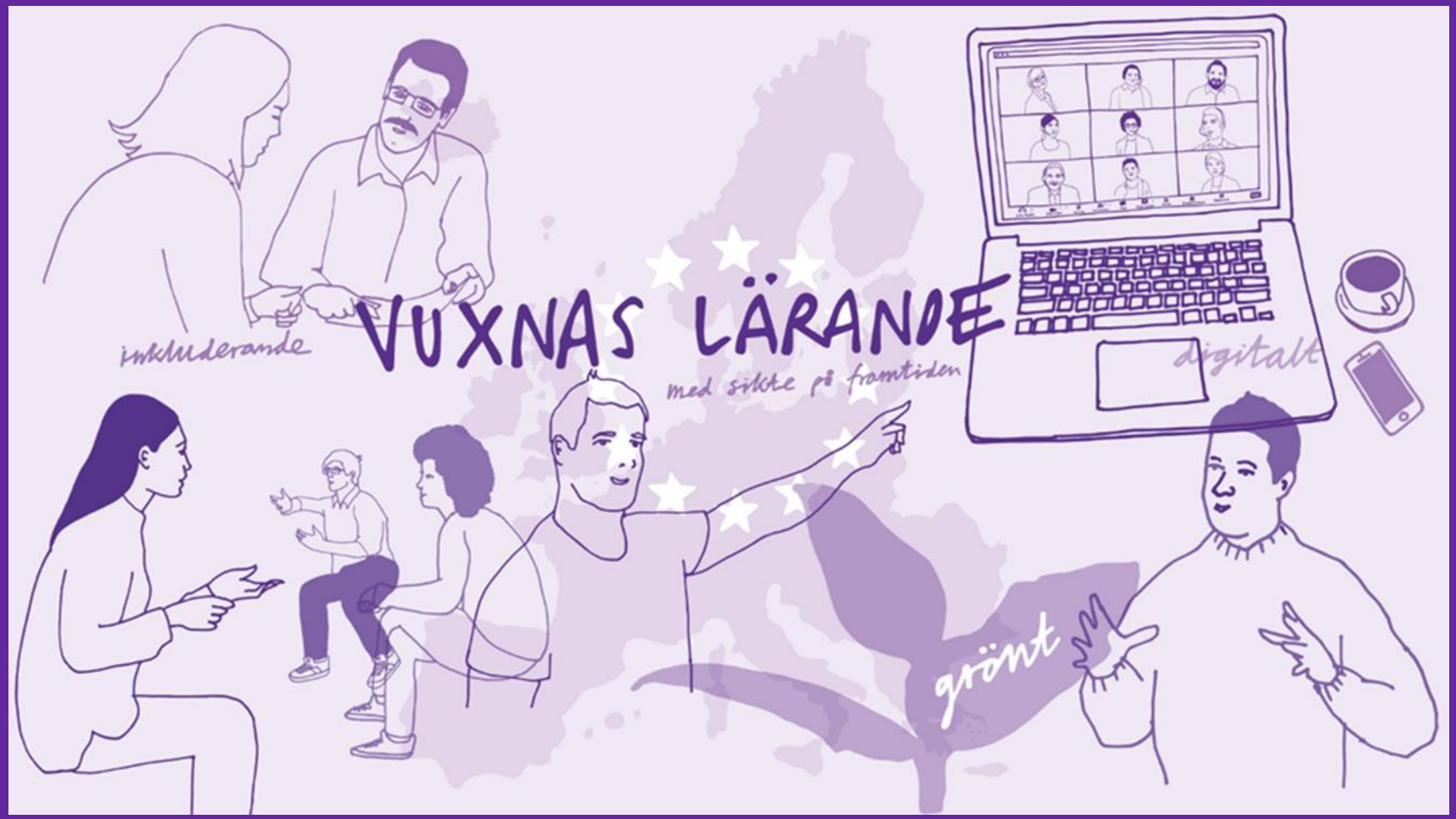

Möjligheter för vägledare inom vuxenutbildningen

Universitets- och högskolerådet

Internationell mobilitet för vägledare

- **Gå en kurs eller delta på utbildningsevenemang**

En skola eller annan utbildningsorganisation kan ansöka om medel för fortbildning i ett annat europeiskt land genom kurser, konferenser och seminarier, på plats och digitalt.

- **Jobbskugga en kollega**

Jobbskuggning innebär ett slags praktiktjänstgöring där man auskulterar hos en kollega i ett annat land genom att arbeta parallellt med denna. Här ges man möjlighet att lära av kollegor vid en utländsk relevant organisation verksam inom området vuxnas lärande. Perioden på plats (fysiskt i ett annat land) kan varvas med digitala lösningar.

Tänk på:

- Skolan kan söka för olika aktiviteter i ett och samma projekt
- Flera skolor kan bilda ett konsortium för att kunna skicka iväg vägledare från flera skolor
- Hitta partners och utbildningar - tips finns på utbyten.se.
- Kontaktseminarium - ett sätt att hitta projektpartners
- UHR anordnar informationsmöten och skrivarstugor
- UHR hjälper dig gärna vidare om du har frågor. Egen kanal för vuxenutbildningen: mejl: ka1vux@uhr.se, telefon: 010-470 04

Universitets- och högskolerådet

Internationell mobilitet för vägledare

- **Åk på studiebesök inom Academia**

  Boende, resa och traktamente finansieras för ett fåtal vägledare varje år

- Se vilka utbyten som äger rum på euroguidance.eu – märkta med ”A”
- Sök senast 22 november – blankett och instruktion: www.uhr.se/syv
- Reseberättelser från tidigare stipendiater

- **Åk på utbyte inom Nordplus**

- organisationer, institutioner och föreningar som arbetar med vuxnas lärande (formellt, informellt och icke-formellt) kan söka medel för utbyte
- Sök bidrag för förberedande besök

Universitets- och högskolerådet

Internationellt projektsamarbete

- **Erasmus+ Småskaliga partnerskap**

Småskaliga partnerskap är avsedda för nya aktörer inom Erasmus+, organisationer med begränsad kapacitet eller med mindre erfarenhet av internationellt samarbete.

Projekten kan pågå mellan 6 och 24 månader. Minst två organisationer från två olika programländer måste delta.

https://www.utbyten.se/program/erasmus-smaskaliga-partnerskap

- **Erasmus+ Samarbetspartnerskap**

Mer omfattande samarbeten som syftar till att främja utveckling, överföring och tillämpning av innovativa metoder och bidra till att produkter och resultat tas fram genom europeiskt samarbete.

Projekten är ett-, två eller treåriga och minst tre organisationer från tre olika länder måste delta.

https://www.utbyten.se/program/erasmus-samarbetspartnerskap

Universitets- och högskolerådet

Digitala möjligheter till internationell kompetensutveckling

- **EPALE - Electronic Platform for Adult Learning in Europe**

Digital mötesplats för alla som arbetar med vuxnas lärande i Europa - Delta i online-diskussioner, hitta samarbetspartners, nätverka med kollegor, delta i fortbildning via Massive Open Online Courses
Särskilt temaområde: Outreach and guidance.
EPALEs svenskspråkiga sida: https://epale.ec.europa.eu/sv

- **Samverka på nordisk nivå via NVL**

Nordiskt Nätverk för Vuxnas Lärande - Ta del av aktuella publikationer och digitala seminarier:
https://nvl.org/vaglednings-natverket

- **Euroguidance resurser för vägledare**

Euroguidance internationella webbibliotek ta del av publikationer, rapporter och forskning som på ett eller annat sätt berör det internationella vägledningsfältet och/eller mobilitetsområdet.
https://www.uhr.se/syv/infor-en-utlandsvistelse/pafyllning-for-dig/internationellt-webbibliotek

Universitets- och högskolerådet

Tack!

www.uhr.se

frågor: euroguidance.sweden@uhr.se

webb: www.uhr.se/euroguidance